



SEMANA DO REGULADO

EXPERIÊNCIA EXITOSA ENTRE VISA-MANAUS E O SETOR REGULADO

Autores: NIRVA RODRIGUES DE SIQUEIRA TORRES- Fiscal de Saúde Odontóloga (Apresentação)
EWERTON CAMPOS WANDERLEY-Médico e Diretor da Visa Manaus
TÂNIA REGINA MUNIZ-Odontóloga e Gerente de Serviços da Visa Manaus
LUIZ AUGUSTO RODRIGUES FONSECA-Fiscal de Saúde Odontólogo

Ações da Vigilância Sanitária em relação aos serviços de saúde (E)



Prefeitura de
Manaus



Bem Vindas

 *Semana do* 
REGULADO 

29 de maio a 1º de junho



Prefeitura de
Manaus



SEMANA DO REGULADO

Período: DE 29 DE MAIO A 1º DE JUNHO

Auditório da Universidade Nilton Lins/Auditório Wilson Alecrim-Manaus

Dia 29/05: 1º Dia-Gerência de Vigilância de Alimentos-GEVALI: Portaria N°319/DVISA/Semsa: Regulamento Técnico de boas praticas para o fracionamento de produtos de origem animal.

Dia 30/05: 2º Dia-Gerência de Vigilância de Medicamentos-RDC 430/2020 Anvisa: Boas práticas para distribuição, armazenagem e transporte de Medicamentos

Dia 31/05: 3º Dia-Gerência de Vigilância de Engenharia Sanitária- Orientações de projetos de serviços de saúde visando a aprovação do PBA.

Dia 01/06: 4º Dia-Gerência de Vigilância de Serviços-GEVSER*-Trabalho



SEMANA DO REGULADO



SEMANA DO REGULADO



SEMANA DO REGULADO





SEMANA DO REGULADO

Período: DE 29 DE MAIO A 1º DE JUNHO

Auditório da Universidade Nilton Lins/Manaus

TEMA: FLUXOGRAMA DO LICENCIAMENTO SANITÁRIO, BASEADO NAS ATIVIDADES EXERCIDAS DE ACORDO COM O CADASTRO NACIONAL DAS ATIVIDADES ECONÔMICA-CNAE CONCLA/IBGE INSCRITO EM CNPJ DA EMPRESA

MOTIVAÇÃO: MUITOS CASOS DE INDEFERIMENTO DE PROTOCOLOS DE LICENCIAMENTO SANITÁRIO NA ÁREA DE SERVIÇOS DE SAÚDE POR ERRO DE PREENCHIMENTO DO PROTOCOLO ELETRÔNICO NO SISTEMA DE LICENCIAMENTO INTEGRADO MUNICIPAL-SLIM, DENTRO DA REDE SIM



Prefeitura de
Manaus



SEMANA DO REGULADO



SEMANA DO REGULADO



TIME VENCEDOR

REGULADO + VISA



ALERTAS AOS PRINCIPAIS PASSOS DO SISTEMA



13 ALERTAS



Prefeitura de
Manaus



HISTÓRICO

Lei Federal nº 11.598, de 03 de dezembro de 2007, dispõe sobre a criação da REDESIM Nacional para a Simplificação do Registro e da Legalização de Empresas e Negócios





HISTÓRICO

Lei Federal nº 13.874, 20 de setembro de 2019,
que Institui a Declaração de Direitos de
Liberdade Econômica, estabelece garantias de
livre mercado, análise de impacto regulatório e
dá outras providências





DECRETO 4.648/2019

12 DE NOVEMBRO DE 2019

– REDESIM no Município de Manaus/Sistema SLIM e **REGULAMENTA** os procedimentos para o licenciamento da atividade mercantil e concessão de Alvará de Funcionamento.

Antes dessa data se fazia manualmente via requerimento administrativo (Sistema Proton)

Em seguida, eletronicamente pelo Icad



FLUXOGRAMA/TEIA

REDESIM NACIONAL/RECEITA FEDERAL



REDESIM AMAZONAS

WWW.REDESIM.AM.GOV.BR

JUCEA

SLIM





Prefeitura de
Manaus

PORTAL

NOVA REDESIM PARA O ESTADO DO AMAZONAS



Atualizado em 09/02/2021



Finanças
Secretaria Municipal



Prefeitura de
Manaus



PASSOS PRÉ-LICENCIAMENTO

CONSULTA PRÉVIA- NOVA VIABILIDADE-NOME E ENDEREÇO



PARECER DE VIABILIDADE DE LOCALIZAÇÃO
GEO LOCALIZAÇÃO IMPLURB (matrícula do imóvel) E CNAE's



JUCEA
REGISTRO
DIGITAL



RECEITA
FEDERAL
DBE (CNPJ)



INSCRIÇÃO
MUNICIPAL
SEMEF
AUTOMATICO





NA PRÁTICA

APÓS REALIZAR O LOGIN NO PORTAL DE SERVIÇOS DA REDESIM, O REQUERENTE DEVE SELECIONAR A OPÇÃO NOVA VIABILIDADE





NA PRÁTICA

O REQUERENTE DEVE SELECIONAR O EVENTO DE INSCRIÇÃO DE PRIMEIRO ESTABELECIMENTO E PREENCHER A CONSULTA DE VIABILIDADE COM OS DADOS SOLICITADOS PELA APLICAÇÃO

Eventos de Inscrição

Selecione o evento de inscrição:

- ☒ 101 - Inscrição de primeiro estabelecimento (Matriz)
- ☐ 102 - Inscrição dos demais estabelecimentos (Filial)
- ☐ 150 - Proteção de Nome Empresarial
- ☐ 106 - Inscrição de missões dipl./repart. consul./repres. de órgãos internacionais



REGISTRO DIGITAL

CERTIDÃO DE NASCIMENTO EMPRESARIAL

- PREENCHIMENTO DO DBE PARA CNPJ JUNTO
A RECEITA FEDERAL**
- NA JUNTA COMERCIAL-JUCEA SE ABRIRÁ O MÓDULO
DE REGISTRO DIGITAL**



Registro Digital

Novo Registro

Consultar Registro

Assinar Documentos

Enviar para JUCEA

Validar Documentos

Consultar Solicitação

 Voltar

Informações

Novo Registro: Solicitar novo processo do Registro Digital.

Consultar Registro: Consultar o andamento do processo do Registro Digital.

Assinar Documentos: Registrar a assinatura no documento através do Certificado Digital.

Enviar para JUCEA: Enviar o documento para análise na JUCEA.

Validar Documentos: Validar processo de Registro Digital.

Consultar Solicitação: Consultar a situação de sua(s) solicitação(ões)



TRANSPARÊNCIA | ACESSO A INFORMAÇÃO

 **PREFEITURA DE MANAUS**

 **SISTEMA DE LICENCIAMENTO INTEGRADO MULTIOFÍCIO**

[SOBRE O SLIM](#) [BANCO DE ORIENTAÇÕES](#) [AUTENTICAÇÃO DE DOCUMENTO](#) [LISTA DE VERIFICAÇÃO](#) [LINKS](#) [MANUAL](#) [ACESSO INTERNO](#)

ABERTURA DE EMPRESA	ALTERAÇÃO DE EMPRESA	BAIXA DE EMPRESA	ACOMPANHAMENTO DE PROCESSOS EMPRESA
INSCRIÇÃO DE AUTÔNOMO	ALTERAÇÃO DE INSCRIÇÃO DE AUTÔNOMO	BAIXA DE INSCRIÇÃO DE AUTÔNOMO	ACOMPANHAMENTO DE PROCESSOS AUTÔNOMO
ATUALIZAÇÃO CADASTRAL	REGULARIZAÇÃO DE EMPRESAS OU AUTÔNOMOS	CONSULTA LICENCIAMENTO POR ESTABELECIMENTO	CONSULTA PRÉVIA DE VIABILIDADE GEORREFERENCIADA
LICENÇA AMBIENTAL	RENOVAÇÃO DE LICENÇA SANITÁRIA	LICENCIAMENTO SANITÁRIO NÃO REDESIM	DENÚNCIA

 **SEMEF**
 **IMPLURB**
 **SEMMA**
 **VISA**

Av. Brasil, N° 2971 - Comp. 1 - CEP: 69036-110 - Ouvidoria: 0800-092-0111 - Fax: 3625-6991
© 2017 - Secretaria Municipal de Finanças e Tecnologia da Informação - SEMEF
Nosso município tem apoio do PMAT.

PORTAL SISTEMA SLIM

slim.manaus.am.gov.br





PORTAL SLIM

LICENCIAMENTO POR CNAE's (ANEXO VI)

*** WEB-SERVICE**

**LICENÇA
AMBIENTAL
SEMMAS**

**LICENÇA
SANITÁRIA
VISA**

**LICENÇA
URBANÍSTICA
IMPLURB**





Fechar Imprimir



PREFEITURA DE MANAUS
SECRETARIA MUNICIPAL DE SAÚDE - SEMSA
DEPARTAMENTO DE VIGILÂNCIA SANITÁRIA - VISA MANAUS

LICENÇA SANITÁRIA
VÁLIDO ATE 06/03/2026

INFORMAÇÕES DO CONTRIBUINTE

Razão Social: [REDACTED] LTDA - ME	CNPJ: [REDACTED]	Inscrição Municipal: [REDACTED]
Nome Fantasia: [REDACTED]	Protocolo: [REDACTED]	Cadastro Imobiliário: [REDACTED]
Logradouro: [REDACTED]	Complemento: CONJUNTO RESIDENCIAL	Data Emissão: 06/03/2023
Número: 1378	CEP: 69040270	Valido até: 06/03/2026
Bairro: CHAPADA	Nota: -----	

LISTA DE ATIVIDADES AUTORIZADAS

CNAE:	Descrição
8850-0/04	Atividades de fisioterapia
8850-0/06	Atividades de fonoaudiologia
8850-0/03.01	Atividades de psicologia

LISTA DE ATIVIDADES NÃO AUTORIZADAS

CNAE:	Descrição

Observações

- Esta licença não isenta este estabelecimento de novas inspeções e da contínua averiguação das condições sanitárias do mesmo;
- Esta licença deverá ser afixada em local visível;
- A renovação da licença sanitária deverá ser requerida 90 (noventa) dias antes do vencimento;
- Para consultar a autenticidade deste documento acesse o link: <https://portal-slim.manaus.am.gov.br/s/autenticidade/OKESGPUR>
- Licença Emitida de forma automática, conforme Lei Federal 13.874/2019, RDC 153/2017, IN 16/2017 e Dec. Mun. 4648/2019.



Escaneie o QR Code

LICENÇA SANITÁRIA
Atualmente é
gratuita.
Impressa pelo site

- VÁLIDA ✓
- CANCELADA ✓
- SUSPENSA ✓



Prefeitura de
Manaus



PARA FINS DE CONCESSÃO DE ALVARÁ

A classificação geral das atividades econômicas é definida no Anexo VI do Decreto 4.648 pelo GRAU DE RISCO em “**BAIXO RISCO A**”, “**BAIXO RISCO B**”, “**ALTO RISCO**” ou em “**RISCO CONDICIONADO**”

Obs.: a atividade econômica receberá o grau de classificação geral sempre pelo risco mais alto, independente da classificação dos demais órgãos.



FLUXOGRAMA/GRAU DE RISCO

**BAIXO
RISCO A**

**SEM
LICENÇA
SANITÁRIA**

**BAIXO
RISCO B**

**LICENÇA
SANITÁRIA
AUTOMÁTICA**

**INSPEÇÃO
POSTERIOR**

**ALTO
RISCO**

**LICENÇA
SANITÁRIA
SOB
INSPEÇÃO**

**RISCO
CONDICIONADO**

**QUESTIONÁRIO
PARA
CLASSIFICAR O
GRAU DE
RISCO***

***Baixo Risco A, Baixo Risco B, Alto Risco**



FORMALIZAÇÃO E ACOMPANHAMENTO DO PROTOCOLO

Atividade Econômica
Endereço
Quadro Societário:
Dados da Entidade
Documentos dos Órgãos
Grau de Risco
Documentos Digitais
Nenhum Documento.
Anexos
Anexo: Nenhum arquivo enviado.
Respostas do Questionário:
Respostas do Requerimento:
Taxas
Anexar Arquivos
Anexos - Parecer / Relatório
Andamento

- AMP-1ª LICENÇA
- AMX-RENOVAÇÃO
- AML-ALTERAÇÃO
- MAO-AUTÔNOMOS

gov.br

Alto Contraste



Identifique-se no gov.br com:

Número do CPF

Digite seu CPF para **criar** ou **acessar** sua conta gov.br

CPF

Continuar

Outras opções de identificação:

Login com seu banco OU COM CONTA SEMPRE PRESTA

Login com QR code

Seu certificado digital

Seu certificado digital em nuvem



Prefeitura de
Manaus



Classificação de Risco

Consultar Grau de Risco por Atividade

Certidão de Aprovação de Projeto Junto a EMITIDO

Ver Documento

Inscrição Municipal: EMITIDO

Ver Documento

Licença Sanitária: EM EXIGÊNCIA

Ver Exigência(s)

Alvará Localização e Funcionamento: PENDENTE DE LICENCIAMENTO

Status Processo

Lista de Obrigações

Processo Ambiental Estadual: EM EXIGÊNCIA

Visualizar o(s) Motivo(s) da Exigência

Visualizar Anexo

SAIBA MAIS +

EXIBIR CONTEÚDO



ACOMPANHAMENTO DE PROTOCOLO

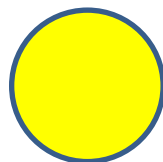

• PENDENTE DE LICENCIAMENTO

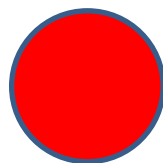

• EM EXIGÊNCIA

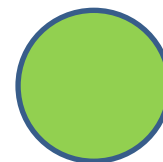

• EM ANÁLISE

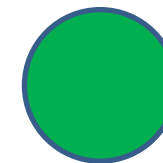

• EMITIDO

FLUXOGRAMA DO LICENCIAMENTO SANITÁRIO

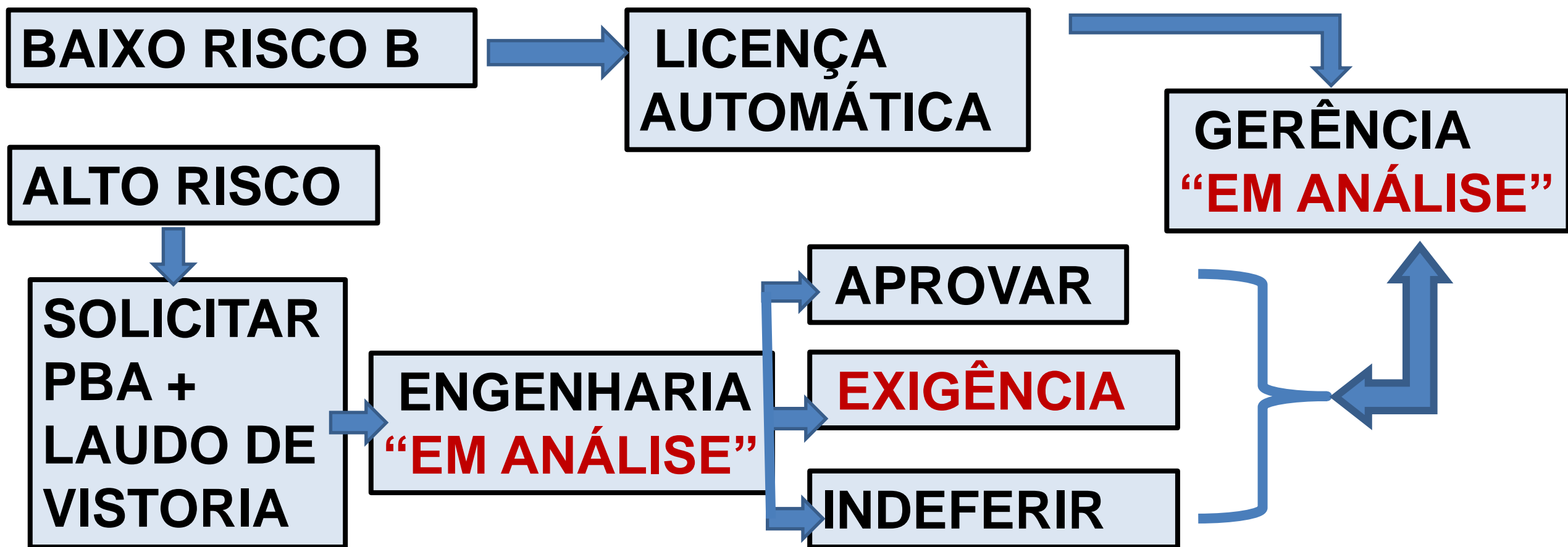

BAIXO RISCO A-Permite o início imediato de suas atividades, não precisa de licença sanitária e nem vistoria prévia. Pode haver de fiscalização dos órgãos de controle.





BAIXO RISCO B- Licença sanitária emitida automaticamente, sem a inspeção prévia, com fiscalização posterior para homologação da mesma, permite o início imediato de suas atividades



Prefeitura de
Manaus

ALTO RISCO- Exige aprovação de PBA e
vistoria prévia por parte para a emissão de
licenças e autorizações antes do início do
funcionamento da empresa

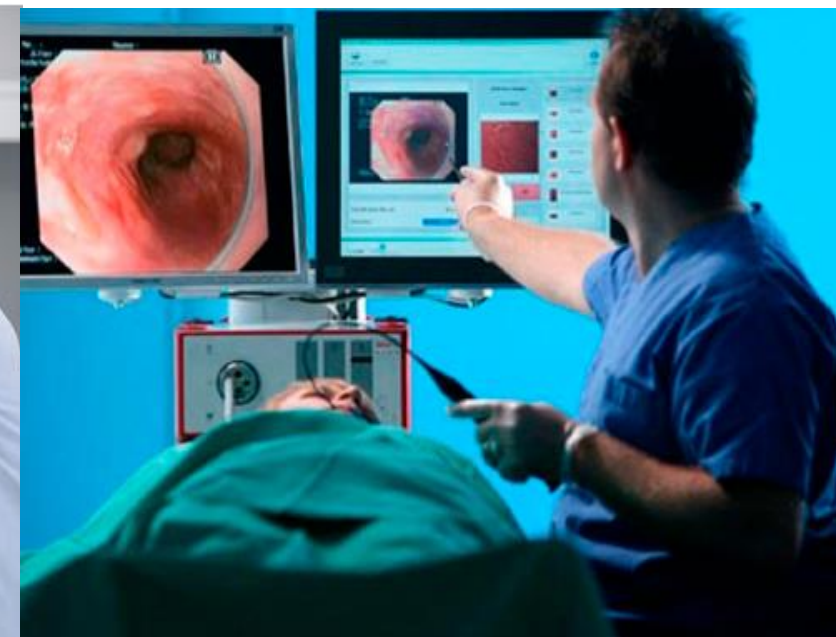

RISCO CONDICIONADO- Dependerá de respostas a perguntas no ato da solicitação eletrônica para licenciamento sanitário, para que a atividade seja classificada em Risco Baixo A, Baixo B ou Alto Risco.



SEMANA DO REGULADO





SEMANA DO REGULADO



**A PROGRAMAÇÃO FOI INCLUÍDA
COMO EVENTO OFICIAL NO
CALENDÁRIO DO MUNICÍPIO DE
MANAUS A SER REALIZADO
ANUALMENTE NA PRIMEIRA
SEMANA DO MÊS DE JUNHO**

**Obrigada pela atenção. Desejo sucesso para
todos!!!!**

